RÉPUBLIQUE FRANÇAISE
Liberté
Égalité
Fraternité

AFD
AGENCE FRANÇAISE DE DÉVELOPPEMENT

Agricultura, desarrollo rural y biodiversidad

NUESTRA ACTIVIDAD

2023

1 200 M€ invertidos por el grupo AFD para apoyar la agricultura, el desarrollo rural y la biodiversidad en 2023.

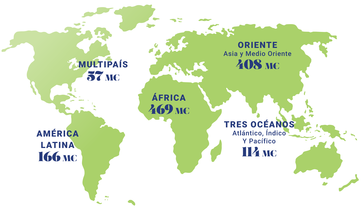

África sigue siendo una prioridad para el grupo AFD en el sector, con cerca del 40% del financiamiento y el 50% de los proyectos.

El clima, la biodiversidad y la reducción de las desigualdades de género son parte central de nuestros proyectos

13 ACCIÓN POR EL CLIMA — **57%** de los proyectos — presentan un cobeneficio climático, es decir, una **contribución de 729 M€** para financiar la adaptación y mitigación a los efectos del cambio climático.

14 VIDA SUBMARINA / 15 VIDA DE ECOSISTEMAS TERRESTRES — **53** proyectos — contribuirán a la preservación, conservación o restauración de la biodiversidad marina o terrestre, es decir, **una contribución global de 638 M€ (53% del financiamiento).**

5 IGUALDAD DE GÉNERO — **58** proyectos — contribuirán a la reducción de las desigualdades de género, es decir, el **33% del importe total del financiamiento en el sector (405 M€)**

Los Proyectos en curso
(Sin incluir los de Proparco)

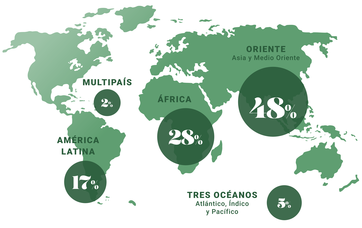

598 Proyectos en ejecución **en el sector de la agricultura, el desarrollo rural y la biodiversidad al 31 de diciembre de 2023**

Proyectos con impactos en los territorios

Durante 2023, los proyectos en ejecución o finalizados financiados por la AFD permitieron a:

2 HAMBRE CERO

SEGURIDAD ALIMENTARIA

248 000 **personas, incluidas 99 700 mujeres,** beneficiarse de acciones sensibles a la nutrición

DESARROLLO ECONÓMICO SOSTENIBLE A TRAVÉS DE LA AGRICULTURA

3.6 Millones **de personas** en situación de vulnerabilidad obtener apoyo

Más de **1.3 Millones** **de explotaciones familiares** mejorar su rendimiento económico o crear las condiciones para lograrlo

1.4 Millones **de personas** fortalecer sus capacidades a través de un mejor acceso a los servicios en el sector agrícola

Proyectos con impactos en los territorios

Durante 2023, los proyectos en ejecución o finalizados financiados por la AFD permitieron aproximadamente a:

51 400 **hectáreas de tierra agrícola** iniciar su transformación hacia sistemas agroecológicos

Más de **1.2 Millones** **de personas** acceder a acciones de conservación o restauración de la biodiversidad

1 470 **instituciones locales** de gestión territorial obtener apoyo

34 Millones **de hectáreas de ecosistemas naturales terrestres**, costeros y marinos beneficiarse de programas de conservación o restauración de la biodiversidad

Más de **10 Millones** **de hectáreas de tierras** beneficiarse de programas de gestión sostenible de recursos o tierras

Más de **3.1 Millones** **de personas** ver mejoradas de manera duradera sus condiciones de acceso a equipamientos, infraestructuras y servicios básicos

El financiamiento en curso ha permitido contribuir a casi la totalidad de los ODS: