Éducation & formation : les clés de l'emploi de demain

NOTRE ACTIVITÉ

2023

L'activité éducation formation emploi de l'AFD en 2023

384 M€ versés

681 M€ de nouvelles signatures

516 M€ (61 projets) de nouveaux engagements

Nouveaux engagements répartition par région

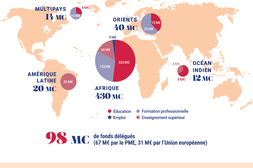

98 M€ de fonds délégués (57 M€ par le FMI, 31 M€ par l'Union européenne)

Évolution de l'activité de l'AFD depuis 2017

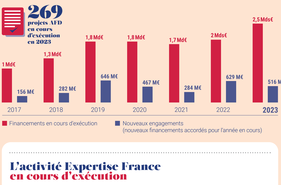

L'activité Expertise France en cours d'exécution

EXPERTISE FRANCE GROUPE AFD

63,90 M€ éducation, enseignement supérieur et recherche (9 projets en cours)

73 M€ formation professionnelle (15 projets en cours)

Grâce aux financements engagés par l'AFD en 2023, nos impacts seront les suivants :

760 000 élèves dont 53 % de filles scolarisées au primaire et au collège

300 entreprises bénéficiaires d'appuis au recrutement et/ou à l'amélioration de la qualité des emplois

2 522 formateurs et tuteurs formés

3 150 personnes accompagnées à la création d'entreprise ou à l'auto-emploi

11 établissements d'enseignement supérieur accompagnés en 2023

31 500 bénéficiaires de projets en zones de crise et/ou fragiles

7 300 ETP directs créés dans l'accompagnement à l'emploi

2 600 bénéficiaires de programmes pour l'accès à l'emploi, hors entrepreneriat

L'action du groupe AFD sur le continuum éducatif

5,3 MdsC engagés depuis 2000

Ces financements visent notamment à :

1. Promouvoir l'accès à des parcours d'éducation, de formation et d'enseignement supérieur de qualité
   - 4 ÉDUCATION DE QUALITÉ
   - 8 DÉCENT WORK AND ECONOMIC GROWTH
2. Contribuer par l'acquisition des compétences à l'insertion professionnelle et l'accès à un emploi décent
   - 5 ÉGALITÉ ENTRE LES SEXES
   - 10 RÉDUCTION DES INÉGALITÉS
   - 13 LUTTE CONTRE LE CHANGEMENT CLIMATIQUE
   - 17 PARTENARIATS POUR LA RÉALISATION DES OBJECTIFS
3. Renforcer la gouvernance des systèmes éducatifs, de formation et d'emploi afin d'accroître la résilience des populations face aux crises et fragilités
4. Promouvoir la dimension juste des transitions par les compétences, l'emploi et la protection sociale

Des financements sur l'ensemble du continuum éducatif

113 M€ de financements des infrastructures

Répartition par secteur stratégique

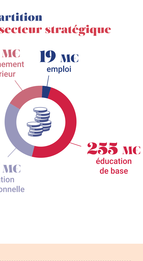

Nos actions en faveur du climat et de l'égalité de genre

85 M€ d'engagements pour l'adaptation et l'atténuation des effets du réchauffement climatique

5 ÉGALITÉ ENTRE LES SEXES

95 % des financements AFD ont contribué positivement à la réduction des inégalités de genre en 2023

Initiatives de la société civile

L'AFD a engagé **37 M€** au bénéfice de 31 OSC françaises et du Sud travaillant sur l'éducation en 2023
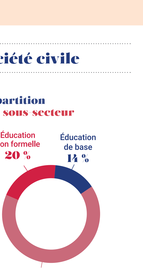
Répartition par sous secteur