RÉPUBLIQUE FRANÇAISE
Liberté
Égalité
Fraternité

AFD
AGENCE FRANÇAISE DE DÉVELOPPEMENT

Desarrollo urbano y apoyo a las entidades territoriales locales

NUESTRA ACTIVIDAD

2022

Nuestra acción en favor de las ciudades sostenibles

11 CIUDADES Y COMUNIDADES SOSTENIBLES

La AFD respalda a las ciudades para hacer frente a los retos del crecimiento urbano, las desigualdades sociales y la vulnerabilidad de los territorios.

3 objetivos estratégicos

- **Mejorar la calidad de vida de los ciudadanos** 20 % de los compromisos 2022
- **Promover el desarrollo urbano sostenible** 33 % de los compromisos 2022
- **Fortalecer a los agentes locales responsables de la ciudad** 47 % de los compromisos 2022

3 aceleradores

- **Laboratorio de Innovación urbana**
- **Ciudad y digital**
- **Alianzas**

Enfoque transversal Ciudad & Clima

Nuestra actividad en 2022

827 M€ comprometidos en 2022 para financiar proyectos para el desarrollo urbano sostenible y el apoyo a las administraciones locales.

47 proyectos financiados

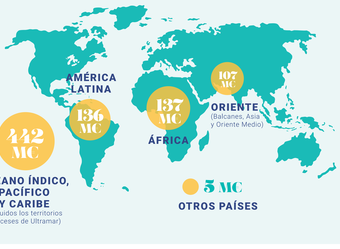

Proyectos que contribuyen a los Objetivos de Desarrollo Sostenible

11 CIUDADES Y COMUNIDADES SOSTENIBLES

Los proyectos de desarrollo urbano y apoyo a las administraciones locales financiados en 2022 se enmarcan en el ODS 11 «Ciudades y comunidades sostenibles».

Aunque también contribuyen a muchos otros ODS, incluyendo:

5 IGUALDAD DE GÉNERO

86 % de los compromisos de 2022 en favor de la igualdad de género en Estados extranjeros.

13 ACCIÓN POR EL CLIMA

56 % de los proyectos tienen cobeneficios climáticos en Estados extranjeros, es decir, 211 M€, incluyendo 96 M€ para la adaptación al cambio climático.

16 PAZ, JUSTICIA E INSTITUCIONES SÓLIDAS

100 % de los proyectos en países extranjeros incluyen actividades para el desarrollo de las capacidades las instituciones.

Resultados previstos

Los compromisos de la AFD en 2022 en el ámbito del desarrollo urbano y el apoyo a las administraciones locales harán que, en los próximos años:

6.1 M de habitantes y usuarios tengan una mejor calidad de vida en las ciudades

es decir:

3.8 M de personas se beneficiarán de una mejora de los servicios urbanos esenciales (agua, saneamiento, gestión de residuos, electricidad, energía, etc.)

1.3 M de personas se beneficiarán de mejores condiciones de vida, acceso a espacios públicos o instalaciones sociales y comunitarias urbanas

0.6 M de personas se beneficiarán de la mejora de las condiciones de vida en las ciudades tras una crisis

36 000 personas recibirán apoyo en sus actividades laborales o generadoras de ingresos

180 estructuras que intervienen a nivel urbano vean reforzadas sus capacidades técnicas y/o financieras.

Foco proyectos

Brasil

32.3 M€

para la regeneración verde, resiliente e inclusiva en el centro de Porto Alegre
Mejora de la calidad de vida de **279 000 ciudadanos, 68 000** de los cuales tendrán mayor resiliencia al cambio climático.

Senegal

43 M€

para los Juegos Olímpicos de la Juventud de Dakar: rehabilitación de grandes instalaciones deportivas abiertas a los escolares, creación de instalaciones en barrios desfavorecidos. Mejora de la calidad de vida de **1.1 millones de ciudadanos** gracias a un mejor acceso a instalaciones deportivas de calidad.

SHI SUSTAINABLE HOUSING INITIATIVE | UNE FAÇADE AFD AGENCE FRANÇAISE DE DÉVELOPPEMENT

Sustainable Housing Initiative

La AFD puso en marcha **este mecanismo de preparación de proyectos para varios países** en 2021, con una dotación a fecha de hoy de 3.2 M€, con el fin de facilitar el acceso a una **vivienda asequible, digna y sostenible**.