RÉPUBLIQUE FRANÇAISE
Liberté
Égalité
Fraternité

AFD
AGENCE FRANÇAISE DE DÉVELOPPEMENT

Gouvernance

NOTRE ACTIVITÉ

2022

Notre activité a pour but l'avènement de sociétés justes et solidaires, respectueuses des libertés et des droits du vivant

Quatre axes d'intervention :

Finances publiques durables
Faire des finances publiques un outil au service des transitions et du développement durable

État de droit et action publique responsable
Garantir un environnement juridique sécurisé pour les biens et les personnes et soutenir un État ouvert et efficient

Stabilisation macroéconomique
Apporter en urgence des financements en réponse à des crises économiques, sociales, environnementales, sécuritaires…

Démocratie et cohésion sociale
Consacrer le rôle des citoyens dans les dynamiques démocratiques et l'implication de toutes et tous dans la vie de la cité

1,2 MdC engagés dans le domaine de la gouvernance en 2022, soit 10 % des engagements du groupe AFD

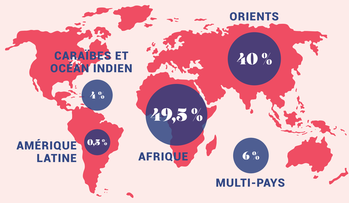

La répartition des engagements en % sur la carte est faite hors opérations de stabilisation macroéconomique.

Répartition par outil financier
(hors opérations de stabilisation macroéconomique)

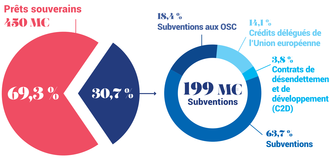

de dons en Afrique, dont 83 M€ au Sahel sur des sujets de protection civile, de cohésion sociale, de participation citoyenne et d'engagement des jeunes dans la vie publique.

Nos thématiques d'intervention en 2022

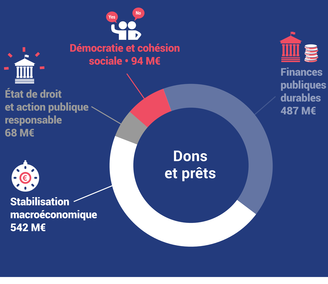

149 nouveaux projets financés en 2022, dont

Sénégal

L'AFD finance le programme Yaakaar (espoir en wolof) conçu par le Consortium Jeunesse Sénégal, qui vise **la structuration d'un écosystème public et associatif en faveur de l'insertion socio-économique de la jeunesse.** Il renforcera l'engagement et la participation citoyenne des jeunes à la vie publique et communautaire.

Haïti

Avec le programme Poto Mitan, **l'AFD soutient l'accès inclusif et territorialisé aux services administratifs et à l'état civil,** alors que 3 millions d'Haïtiens n'ont pas d'identité légale. Le projet renforcera l'offre de service de l'administration et l'implication citoyenne pour améliorer la qualité du service et rétablir une relation de confiance.

Ouzbékistan

L'AFD soutient la politique d'économie verte du pays via trois prêts budgétaires sur la période 2022-2026. Un programme d'assistance technique appuiera également les autorités pour renforcer leurs compétences dans plusieurs domaines (fiscalité environnementale, gouvernance durable des entreprises publiques, énergies vertes…).

Des contributions aux Objectifs de développement durable (ODD)