RÉPUBLIQUE FRANÇAISE
Liberté
Égalité
Fraternité

AFD
AGENCE FRANÇAISE DE DÉVELOPPEMENT

Développement urbain et appui aux collectivités locales

NOTRE ACTIVITÉ

2022

Notre action en faveur des villes durables

11 VILLES ET COMMUNAUTÉS DURABLES

L'AFD accompagne les villes pour relever les défis de la croissance urbaine, des inégalités sociales et territoriales et de la vulnérabilité des territoires.

3 objectifs stratégiques

- Améliorer la qualité de vie des citadins — 20 % des engagements 2022
- Promouvoir un développement urbain durable des territoires — 33 % des engagements 2022
- Renforcer les acteurs locaux en charge de la ville — 47 % des engagements 2022

3 accélérateurs

- Laboratoire d'innovation urbaine
- Ville et numérique
- Partenariats

Approche transversale ville & climat

Notre activité en 2022

827 M€ engagés en 2022 pour financer des projets en faveur d'un développement urbain durable et de l'appui aux collectivités locales

47 projets financés

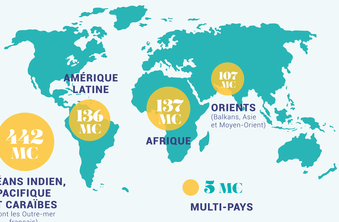

Des projets qui contribuent aux Objectifs de développement durable

11 VILLES ET COMMUNAUTÉS DURABLES

Les projets de développement urbain et appui aux collectivités locales financés en 2022 s'inscrivent dans le cadre de l'ODD 11 « Villes et communautés durables ».

Ils contribuent également à de multiples ODD, en particulier :

5 ÉGALITÉ ENTRE LES SEXES — **86 %** des engagements 2022 en faveur de l'égalité femmes-hommes concernent les États étrangers.

13 MESURES RELATIVES À LA LUTTE CONTRE LES CHANGEMENTS CLIMATIQUES — **56 %** des projets ont des co-bénéfices climat dans les États étrangers, soit 211 M€ dont 96 M€ en faveur de l'adaptation au changement climatique.

16 PAIX, JUSTICE ET INSTITUTIONS EFFICACES — **100 %** des projets dans les pays étrangers incluent des activités de renforcement de capacités des institutions.

Résultats visés

Les engagements de l'AFD en 2022 dans le secteur du développement urbain et de l'appui aux collectivités locales permettront dans les prochaines années :

à **6,1 M** d'habitants et d'usagers de bénéficier d'une qualité de vie en ville améliorée

dont :

- **3,8 M** de personnes qui bénéficieront d'une amélioration des services urbains essentiels (eau, assainissement, gestion des déchets, électricité, énergie, etc.)
- **1,3 M** de personnes qui bénéficieront d'une amélioration des conditions d'habitation, d'accès aux espaces publics ou aux équipements urbains socio-collectifs
- **0,6 M** de personnes qui bénéficieront d'une amélioration des conditions de vie en ville suite à des crises
- **36 000** personnes qui verront leurs activités génératrices de revenus ou leur emploi soutenus

à **180** structures intervenant dans l'urbain bénéficier d'un renforcement de capacités techniques et/ou financières.

Focus projets

Brésil

32,5 M€

pour la régénération verte, résiliente et inclusive du centre de Porto Alegre.

Qualité de vie améliorée pour 279 000 habitants, dont 68 000 auront une meilleure résilience climatique.

Sénégal

43 M€

pour les Jeux Olympiques de la Jeunesse de Dakar : réhabilitation de grands équipements sportifs ouverts aux scolaires, création d'infrastructures de proximité dans des quartiers dépourvus.

Qualité de vie améliorée pour 1,1 million de citadins et citadines par un meilleur accès à des équipements sportifs de qualité.

Sustainable Housing Initiative

L'AFD a lancé en 2021 cette **facilité de préparation de projets multi-pays,** dotée à ce jour de 3,2 M€, pour l'accès au **logement abordable, décent et durable.**

SHI SUSTAINABLE HOUSING INITIATIVE

UNE FACILITÉ AFD